



ประกาศเทศบาลตำบลท่าผา
เรื่อง การจัดตั้งสโมสรชุมชนตำบลท่าผา

ด้วย เทศบาลตำบลท่าผา อำเภอเกาะคา จังหวัดลำปาง ได้จัดให้มีสโมสรชุมชนตำบลท่าผาขึ้น นั้น มีวัตถุประสงค์เพื่อช่วยเหลือสวัสดิการของสมาชิก อันได้แก่ คณะผู้บริหาร สมาชิกสภาเทศบาล พนักงานเทศบาล และพนักงานจ้างทุกคน และเป็นที่ยกย่องสรรเสริญ และนันทนาการ จัดกิจกรรมต่างๆ อันเป็นการเสริมสร้างความรัก ความสามัคคีขึ้นในระหว่างเพื่อนงานด้วยกัน รวมทั้งเป็นสถานที่ที่ใช้บริการประชาชนทั่วไป จัดการบริการสาธารณะ เพื่อประชาชนในเขตพื้นที่เทศบาลตำบลท่าผา เช่น การส่งเสริมการฝึกอบรมและประกอบอาชีพ การดำเนินกิจกรรมสาธารณประโยชน์ การส่งเสริมการค้าหาเชื่อมความสามัคคีของประชาชนทั่วไป และกลุ่มองค์กรต่างๆ ส่งเสริมกิจกรรมพัฒนาคุณภาพชีวิตเด็กสตรี ตนชรา และผู้ด้อยโอกาส เป็นสถานที่พักผ่อนหย่อนใจ และจัดงานเลี้ยงตามประเพณี เป็นต้น โดยสโมสรเทศบาลตำบลท่าผา มีที่ตั้งอยู่ที่ บริเวณอาคารอเนกประสงค์ในสำนักงานเทศบาลตำบลท่าผา อำเภอเกาะคา จังหวัดลำปาง

ดังนั้น จึงอาศัยอำนาจตามความในมาตรา ๔๘ และมาตรา ๕๐ แห่งพระราชบัญญัติเทศบาล พ.ศ. ๒๔๙๖ และที่แก้ไขเพิ่มเติมถึง (ฉบับที่ ๑๔) พ.ศ. ๒๕๖๒ ประกอบกับมาตรา ๑๖ แห่งพระราชบัญญัติกำหนดแผนและขั้นตอนการกระจายอำนาจให้แก่องค์กรปกครองส่วนท้องถิ่น พ.ศ. ๒๕๔๒ จึงอนุมัติให้จัดตั้ง สโมสรชุมชนตำบลท่าผาขึ้น และเพื่อแจ้งให้ประชาชนทราบเกี่ยวกับสถานที่ใช้เป็นที่ตั้งสโมสรชุมชนตำบลท่าผา ตามรูปแบบผังบริเวณแนบท้ายประกาศนี้

จึงประกาศให้ทราบโดยทั่วกัน

ประกาศ ณ วันที่ ๕ พฤษภาคม พ.ศ. ๒๕๖๙

ลงชื่อ

(นายอัครัม แปงสนิท)

นายกเทศมนตรีตำบลท่าผา

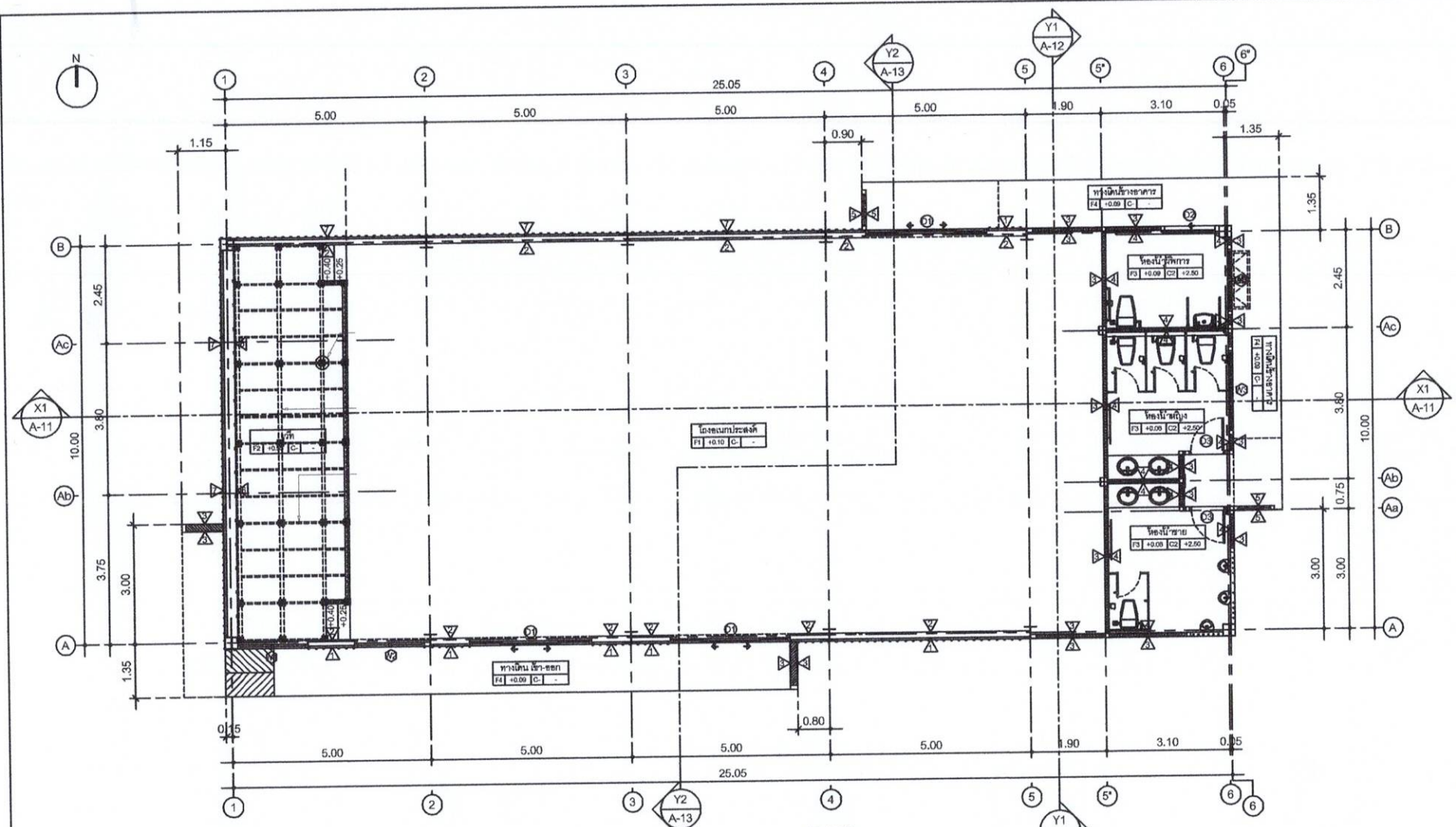

- วัสดุผนัง**
- ▲ ผนังภายนอก โครงสร้างเหล็ก ผนังด้วยเมทัลชีทหนา 0.25 มม. ลอนคัลบิล็อค แนวตั้ง สีครีม
 - ▲ ผนังภายใน โครงสร้างเหล็กชุบสังกะสี ผนังด้วยมี้อัดซีเมนต์บอร์ดหนา 8 มม. ด้านเดียว สูง 2.40 เมตร ทำสีน้ำอะคริลิก สีครีม ชนิดกึ่งด้าน
 - ▲ ผนังกั้นห้องรวมอลูมิเนียม ฉาบเรียบ ผนังฉาบเรียบ
 - ▲ ผนังกั้นห้องรวมอลูมิเนียม ฉาบเรียบ ผนังฉาบเรียบ เคลือบด้วยน้ำยาเคลือบเงาใส ชนิดกึ่งมัน
 - ▲ ผนังกั้นห้องรับแขกของลม ลายกราฟิก
 - ▲ ผนังเบา โครงสร้างเหล็กชุบสังกะสี ผนังด้วยมี้อัดซีเมนต์บอร์ดหนา 8 มม. ด้านเดียว ทำสีน้ำอะคริลิก สีครีมชนิดกึ่งด้าน ตกแต่งรอยต่อด้วยคิ้วอลูมิเนียมด้วย ขนาด 7x8 มม. หนา 1.2 มม.

- วัสดุผิวพื้น**
- 1 พื้นคอนกรีตเสริมเหล็ก ผนังฉาบเรียบ
 - 2 พื้นโครงสร้างเหล็ก ผนังด้วยแผ่นไฟเบอร์ซีเมนต์บอร์ดหนา 15 มม. ผนังฉาบเรียบ ผนังด้วยกระเบื้องยาง SPC ลายไม้ หนา 4 มม.
 - 3 พื้นคอนกรีตเสริมเหล็ก ผนังด้วยกระเบื้องเซรามิก ชนิดกึ่งมัน ขนาด 30x30 ซม. โทนสีครีม
 - 4 พื้นคอนกรีตเสริมเหล็ก ผนังฉาบเรียบ



แปลนพื้นชั้นล่าง
SCALE 1:100

ARCHITECTS & CONSTRUCTORS
& INTERIOR & LANDSCAPE
*Architecture is not about space but
Action is the foundation for to all
the future of architecture is culture.*

Project : O.A. 01@ 67AUG23
Title : อาคารอเนกประสงค์
Client : เทศบาลลำพูน
Location : โขงหินดินสีฟ้า 3000
ม.เทศบาลลำพูน อ.ลำพูน จ.ลำพูน

Architect :
บริษัท อีโคโนมิค สโตร์ 2591
351 หมู่ 3 ตำบลหนอง
สามัคคี อ.ลำพูน จ.ลำพูน

Structure Engineer :
โอบาย สันตสุข 08-14223
351 หมู่ 3 ตำบลหนอง
สามัคคี อ.ลำพูน จ.ลำพูน

นางกมลณี
นางนงนุช สอนคำ
นางนงนุช สอนคำ

Scale : 1 : 100
Drawing Title :
แปลนพื้นชั้นล่าง

Drawing NO : Total Drawing

A-04 04

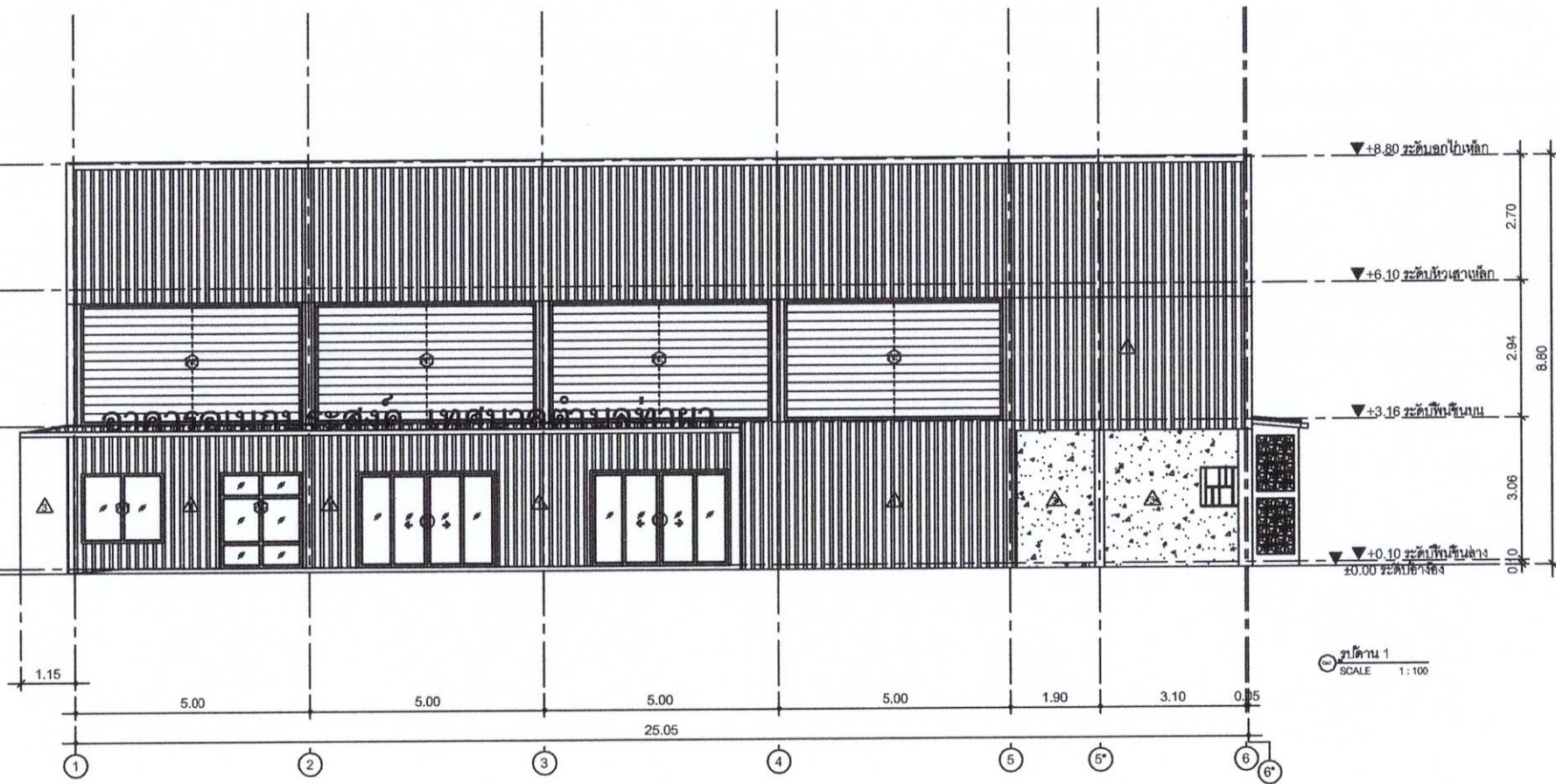

ARCHITECTS & CONSTRUCTION
& INTERIOR & LANDSCAPE

*Architecture is not about space
Action is the foundation key to it
The form of architecture is culture

Project: O.A_01๑ 67AU022

Title: อาคารแบบประตึก

Client: ธนาคารพาณิชย์

Location: โฉนดที่ดินเลขที่ ๓๓๓

เลขที่โฉนดที่ดินเลขที่ ๓๓๓

Architect:

บริษัท ชัยภูมิ 359

3512 ถนนวิภาวดีรังสิต

ชั้นบนเลขที่ ๓๓๓

Structure Engineer:

วิศวกร ชัยภูมิ ๓๓๓

3512 ถนนวิภาวดีรังสิต

ชั้นบนเลขที่ ๓๓๓

นายสมชาย ๓๓๓

นายสมชาย ๓๓๓

Scale: 1: 100

Drawing Title:

รูปที่ ๓

...

...

Drawing NO: Total Drawing

A-07 07